

CONSEJO ECONÓMICO Y SOCIAL

Organigrama Estructural

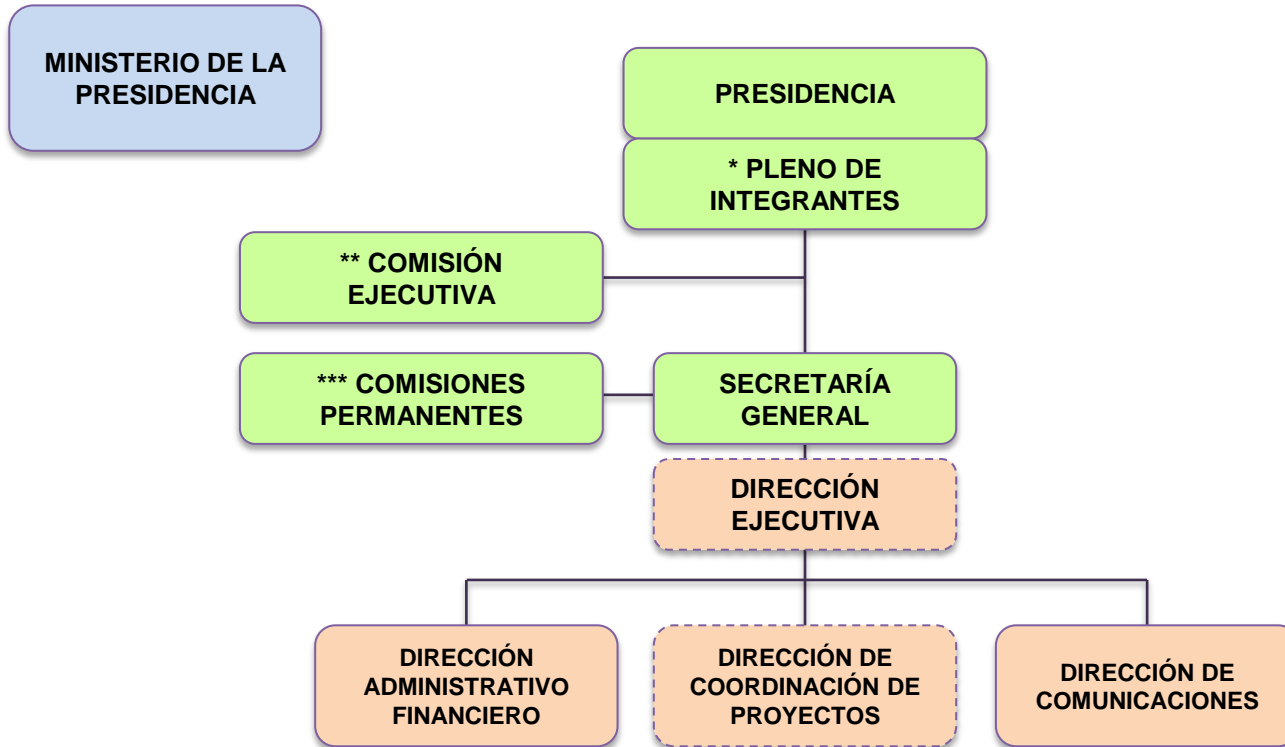

*** Pleno de Integrantes (Art. 8, L. 142-15)**

Presidente
Secretario (a) General
15 representantes de las organizaciones laborales
15 representantes de las organizaciones empresariales
15 representantes de las organizaciones sociales

**** Comisión Ejecutiva (Art. 20, L. 142-15)**

Presidente
Secretario (a) General
Tres (3) del sector empresarial
Tres (3) del sector sindical
Tres (3) del sector social

***** Comisiones Permanentes (Art. 24, L. 142-15)**

Institucionalidad, Transparencia y Estado de Derecho
Educación, Salud y Protección Social
Economía, Productividad y Empleo
Medio Ambiente y Desarrollo Sostenible
Asuntos Emergentes y Coyunturales

Organigrama según Ley 142-15 que instituye el Consejo Económico y Social de la República Dominicana aprobada por el Congreso Nacional el 21 de julio de 2015 y promulgada el 12 de agosto de 2015

CONSEJO ECONÓMICO Y SOCIAL

Organigrama General

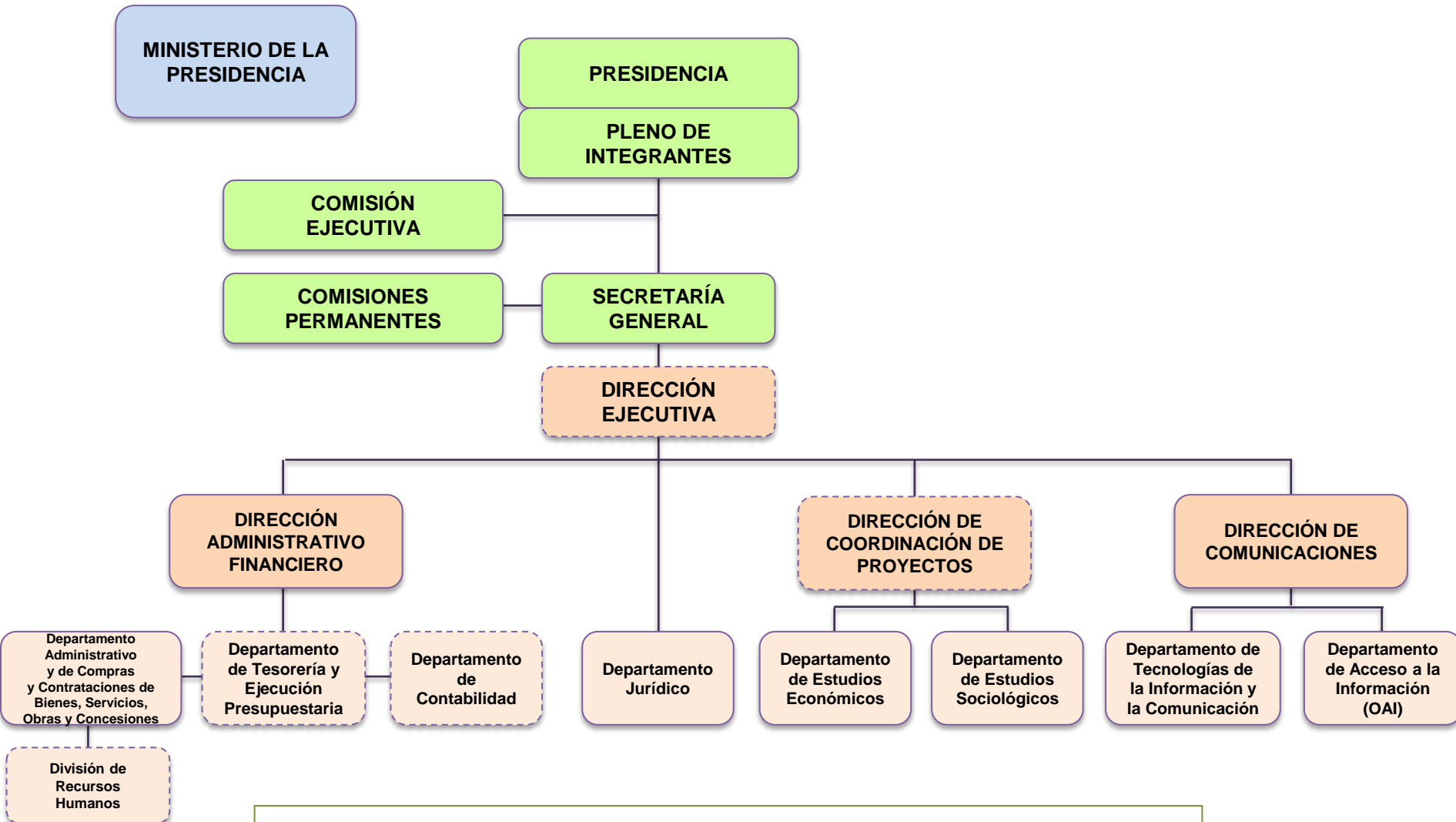

Organigrama según Ley 142-15 que instituye el Consejo Económico y Social de la República Dominicana aprobada por el Congreso Nacional el 21 de julio de 2015 y promulgada el 12 de agosto de 2015